TASSO DI IMPRENDITORIALITA'

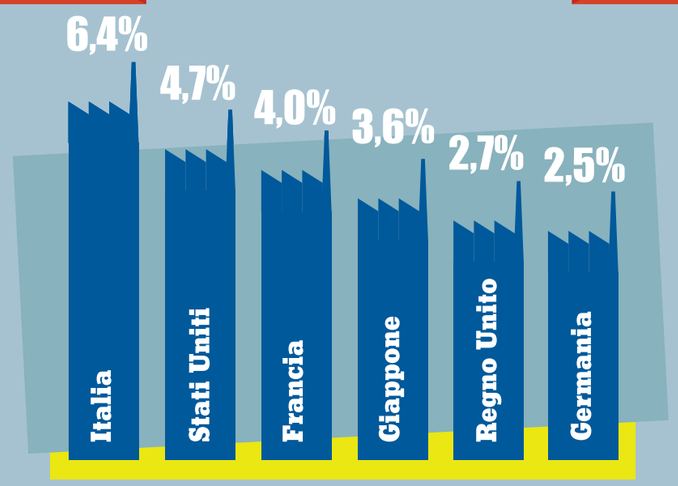

Tra le sei maggiori economie avanzate l'Italia è il paese con il più alto tasso di imprenditorialità con 6,4 imprese ogni 100 abitanti, davanti a Stati Uniti (4,7), Francia (4,0), Giappone (3,6), Regno Unito (2,7) e Germania (2,5).

UN DEBITO PUBBLICO INDOMABILE

Negli ultimi dodici mesi il debito pubblico italiano è aumentato di 83,9 miliardi di euro, pari al +4,1%, con un ritmo di 2.661 euro al secondo e pari a 159.682 euro al minuto.

IMPRESE PER LA QUALITA'

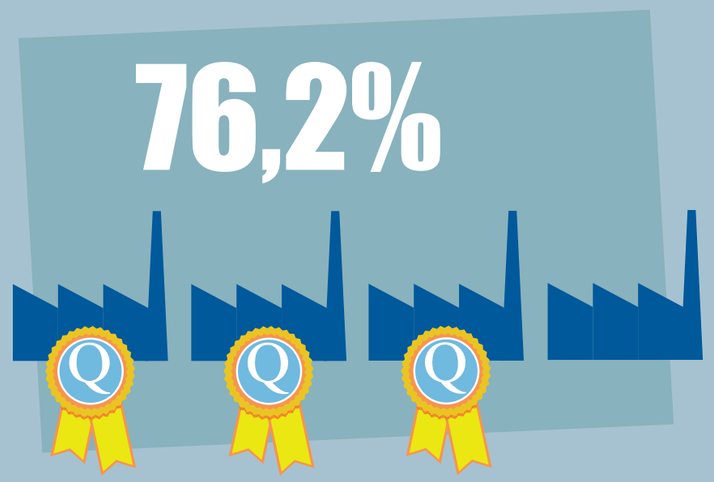

Il 76,2% delle piccole imprese fonda la propria strategia sul miglioramento della qualità del prodotto o del servizio offerto.

LO SPREAD ELETTRICO

31%

Le piccole imprese italiane pagano prezzi dell'energia elettrica del 31% superiori alla media dell'Eurozona, pagando uno 'spread elettrico' di 4.002 milioni di euro.

Dati da Rapporto Uffici Studi Confartigianato "E quindi uscimmo a riveder le stelle" per Assemblea del 10.06.2014

HORACE

E QUINDI USCIMMO A RIVEDER LE STELLE

Punti di forza e ostacoli per la ripresa della piccola e micro impresa italiana

Assemblea 2014

Confartigianato Imprese

LA FORZA DEL MADE IN ITALY

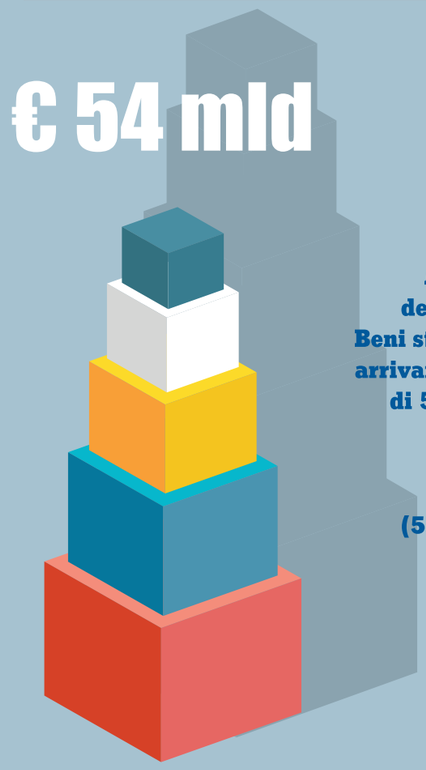

A marzo 2014 l'avanzo del commercio estero per Beni strumentali si consolida arrivando al massimo storico di 54.199 milioni di euro, pari al 3,4% del PIL. Da solo, 'paga' l'intera bolletta energetica (51.257 milioni di euro).

SULLE ORME DI MARCO POLO

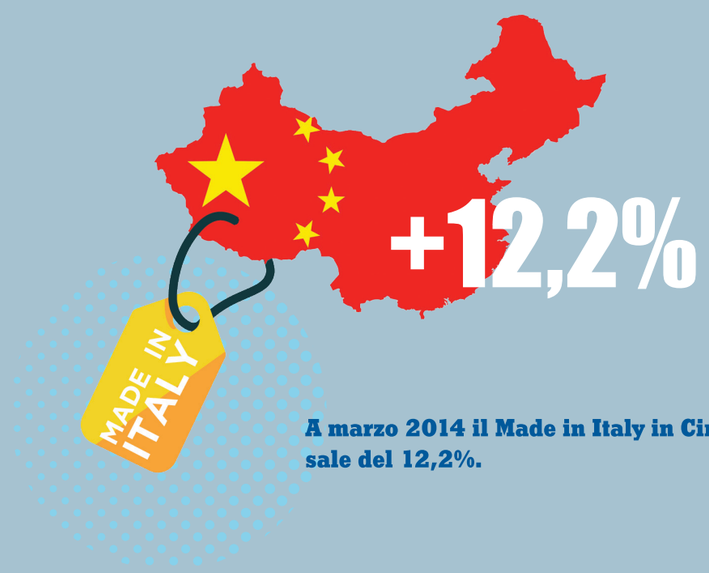

A marzo 2014 il Made in Italy in Cina sale del 12,2%.

IL CREDITO DIFFICILE

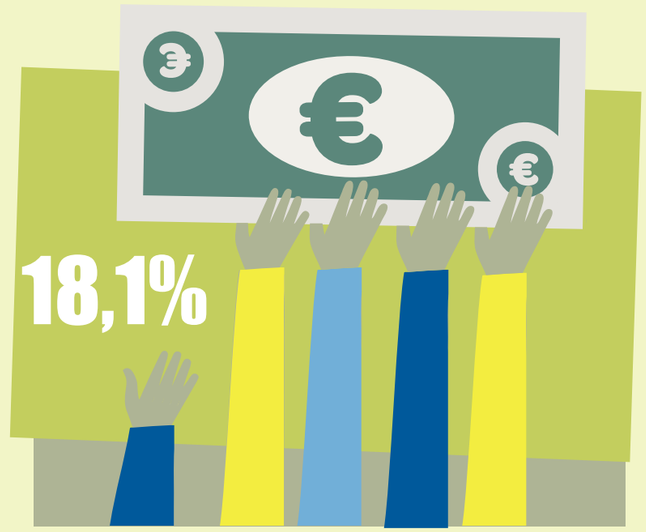

Quasi un quinto (18,1%) delle piccole imprese manifatturiere dichiara di avere difficoltà nell'accesso al credito.

CRISI DURA PER I GIOVANI

Negli ultimi sei anni l'occupazione dei giovani sotto i 35 anni cala del 28,9%

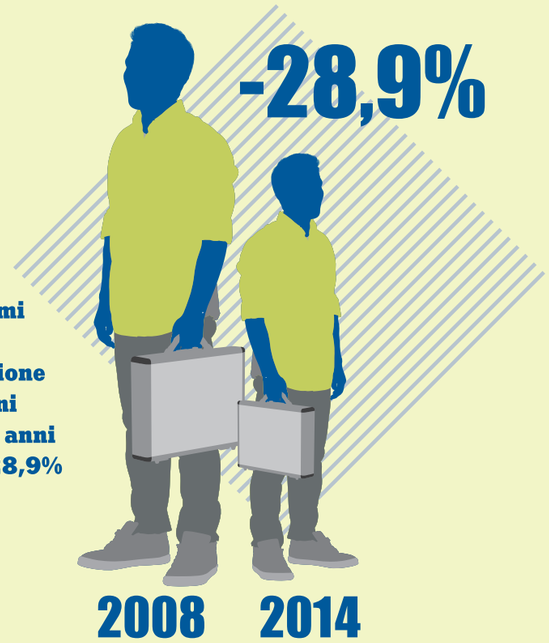

GLI OSTACOLI PER L'IMPRESA

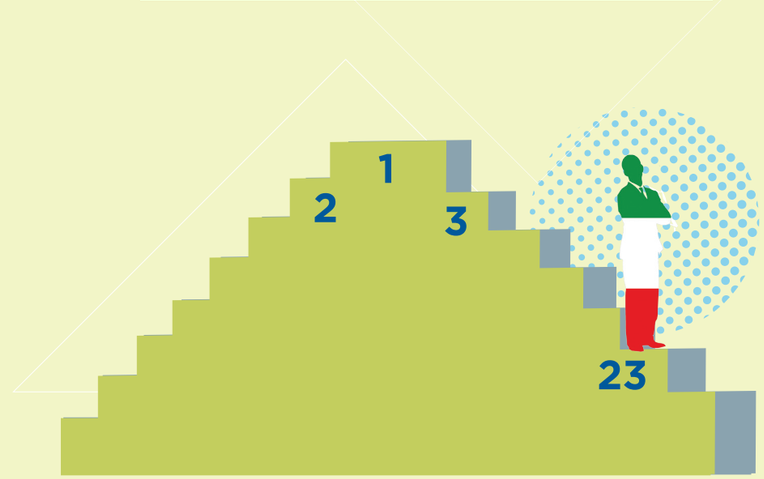

Nell'UE a 28, l'Italia è all'8° posto per spesa pubblica sul PIL, al 7° posto per entrate fiscali sul PIL, addirittura al 4° posto per crescita delle entrate fiscali tra il 2005 e il 2014, ma precipita al 23° posto per contesto favorevole a fare impresa.

IL PESO DELLA BUROCRAZIA

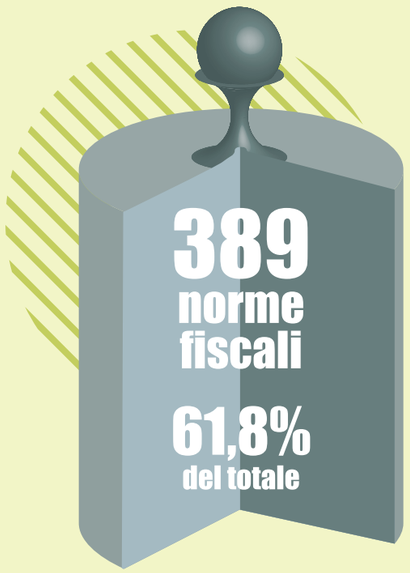

In sei anni approvate 389 norme fiscali con impatto burocratico sulle imprese (61,8% del totale): quasi due norme fiscali promulgate su tre aumentano i costi burocratici per le imprese. Il fisco si complica alla velocità di 1 norma alla settimana (6,8 giorni).