MENO INFORTUNI NELL'ARTIGIANATO

Nel 2016 gli infortuni nelle imprese artigiane italiane sono diminuiti del 3,8%.

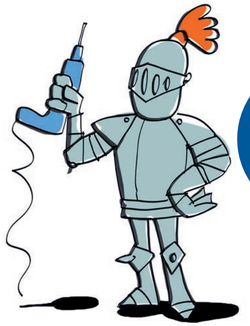

–3,8%
INFORTUNI

23%
SODDISFAZIONE SERVIZI PUBB.

PENULTIMI IN EUROPA

Solo il 23% degli italiani si dichiara soddisfatto dei servizi pubblici, contro il 52% della media UE. Un dato che ci pone al penultimo posto in Europa.

21,5%
IMPRESE IN CLOUD

CON L'IMPRESA FRA LE NUVOLE

Il 21,5% delle imprese italiane fa uso di servizi di cloud computing.

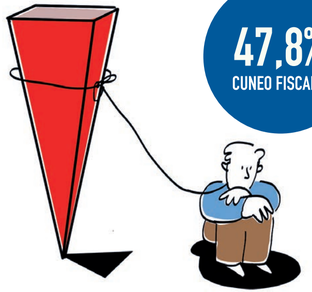

47,8%
CUNEO FISCALE

SI ALLARGA IL CUNEO FISCALE

Nel nostro Paese il cuneo fiscale sul costo del lavoro dipendente ha raggiunto quota 47,8%. 11,8 punti più della media Ocse.

+18,7%
TARIFFA RIFIUTI

VOLA LA TARIFFA RIFIUTI IN ITALIA

In cinque anni, il costo della tariffa rifiuti è aumentato del 18,7%. Più del doppio che nell'Eurozona, dove cresce del 7,9%.

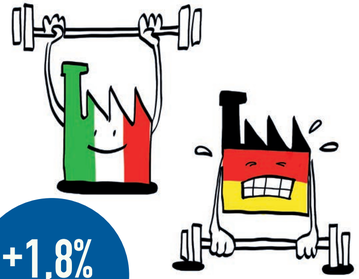

+1,8%
PRODUZIONE IMPRESE ITALIANE

LE IMPRESE MANIFATTURIERE ITALIANE MEGLIO DI QUELLE TEDESCHE

In termini di volume di attività, nel 2016 l'indice della produzione del Manifatturiero in Italia è cresciuto dell'1,8%. Una crescita che supera quella di Germania (+1,3%) e Francia (+0,3%).

MPI, PIÙ DINAMICHE DELLE GRANDI E DELLE TEDESCHE

In tre anni l'incremento della produttività delle piccole imprese manifatturiere è stato del 10,7%, contro il +1,6% delle grandi imprese italiane e il +0,8% delle piccole imprese tedesche.

+10,7%
DINAMICA MPI

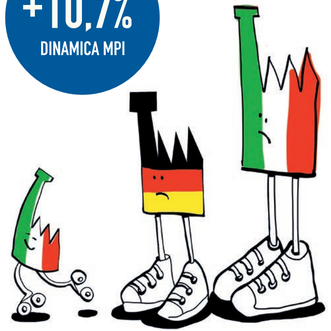

3,8%
DEBITI P.A. SU PIL

CALANO I DEBITI DELLA PA, MA IL PESO SUL PIL E' IL PIU' ALTO IN UE

Il debito commerciale della PA verso i fornitori scende, ma resta ancora al 3,8% del PIL.

CRESCONO LE IMPRESE DIGITALI

In 5 anni le imprese che producono software e servizi digitali sono cresciute del 10%.

+10%
IMPRESE DIGITALI

43,2%
ESPORTAZIONI

IL MADE IN ITALY NELLE AREE DI CONFLITTO

Nel 2016 le esportazioni nei settori delle MPI italiane in aree di crisi nel mondo e nei Paesi potenzialmente critici arrivano al 43,2% del totale.

10:1
SPESA
ANZIANI / GIOVANI

ANZIANI CONTRO GIOVANI, 10 A 1

Per ogni euro speso per i giovani e famiglie, lo Stato ne spende 10,51 per pensioni e sanità per gli anziani.

2031
L'ANNO DELLA
CINA

IL SORPASSO DEGLI USA

Nel 2031 l'economia della Cina diventerà la prima al mondo, superando quella degli Stati Uniti.

HORACE

Confartigianato Imprese

confartigianato.it

PICCOLA IMPRESA, TRADIZIONE CHE HA FUTURO.

Confartigianato Imprese