**Dinamica produzione manifatturiera nei principali paesi Ue**

I trim. 2022, var. cong. dati destagionalizzati, var. % tendenziali dati corretti per calendario

| paese | nella crisi energetica | | | pre crisi energetica |
|---|---|---|---|---|
| | I trim- 2023 vs IV trim. 2022 | I trim- 2023 vs I trim. 2022 | 2022 vs. 2021 | 2021 v s. 2019 |
| Ue 27 | -0,7 | 1,5 | 3,8 | 1,4 |
| Eurozona | -0,7 | 1,3 | 3,0 | 0,9 |
| Germania | 1,8 | 1,7 | -0,2 | -5,5 |
| Spagna | 0,1 | 2,1 | 2,5 | -3,0 |
| Francia | -0,6 | 0,7 | 1,5 | -6,3 |
| Italia | -0,2 | -0,4 | 0,8 | -0,3 |

Elaborazione Ufficio Studi Confartigianato su dati Eurostat

**Spread Italia-Eurozona del prezzo di elettricità e gas per le imprese**

I sem. 2018-II sem. 2022, var. % al netto Iva, Italia vs Uem, classi intermedie gas I3:10-100K GJ elettricità IC: 500-2.000 Mwh

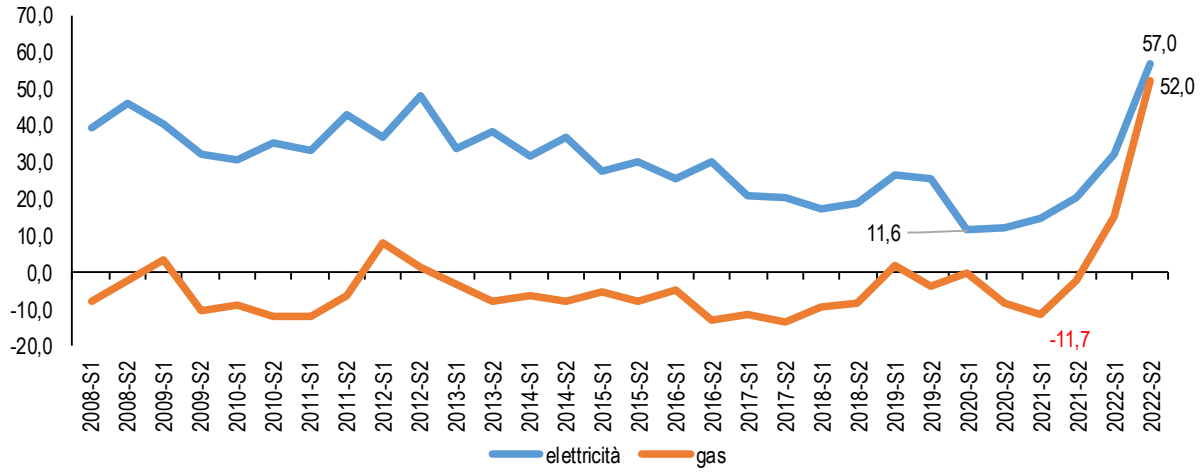


Elaborazione Ufficio Studi Confartigianato su dati Eurostat